



# CF 1280 EM CAMINHÃO

## Carregadora Florestal

A mais completa linha de carregadoras do Brasil para movimentação de madeira em geral.



# LINHA FLORESTAL

# CF 1280 EM CAMINHÃO

## Carregadora Florestal



### DESCRITIVO TÉCNICO

Momento de carga 12.000 kg.m

Alcance horizontal 8,00 m

Alcance vertical 10,50 m

Peso estimado do equip. 3.800 kg

Ângulo de giro 360° ou 390°

Pressão de trabalho 190 bar

Reservatório óleo hidráulico 260 l

Vazão da bomba a 1000 rpm 48 + 48 l/min

PBT mínimo 18.000 kg



### Durabilidade

Peças estruturais fabricadas com aço especial.  
Tubulação bicromatizada para maior resistência à corrosão e ao desgaste.



### Manutenção

Fácil acesso às peças e manutenção simples.



### Atendimento

Assistência técnica em todo Brasil e no mundo.

### OPCIONAIS

- ✓ Garra G 21 - Peso 140 kg, área útil 0,21m<sup>2</sup>
- ✓ Garra G 28 - Peso 200 kg, área útil 0,28m<sup>2</sup>
- ✓ Garra G 36 - Peso 210 kg, área útil 0,36m<sup>2</sup>
- ✓ Garra G 45 - Peso 225 kg, área útil 0,45m<sup>2</sup>
- ✓ Joystick a cabo ou elétrico

### GRÁFICO

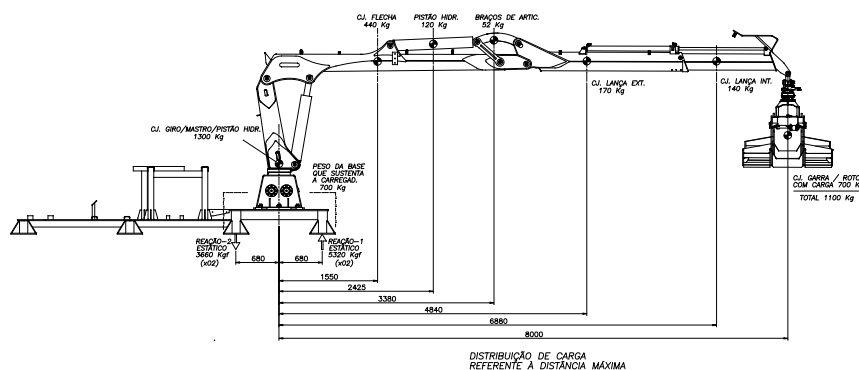

Av. 1º de Agosto 343, Vila Rezende | CEP 13414-030 | Piracicaba - SP | BRASIL

Tel: +55 19 3412.1234 Fax: +55 19 3412.1237 | vendas@motocana.com.br | www.motocana.com.br