



CM 50 FC

Carregadora de Citros e Bags



**LINHA
DIVERSOS**

CM 50 FC

Carregadora de Citros e Bags



DESCRITIVO TÉCNICO

Momento de carga 5.000 kg.m

Alcance horizontal 6,00 m

Alcance vertical 8,60 m

Peso estimado do equip. 2.500 kg

Ângulo de giro 200° ou 360°

Pressão de trabalho 190 bar

Reservatório óleo hidráulico 200 l

Vazão da bomba a 1000 rpm 60 l/min



Durabilidade

Peças estruturais fabricadas com aço especial.
Tubulação bicromatizada para maior resistência à corrosão e ao desgaste.



Manutenção

Fácil acesso às peças e manutenção simples.



Atendimento

Assistência técnica em todo Brasil e no mundo.

OPCIONAIS

- ✓ Cabine climatizada
- ✓ Cabine com ar-condicionado
- ✓ Gancho
- ✓ Sistema hidráulico de desarme
- ✓ Garra e rotor para madeira

GRÁFICO

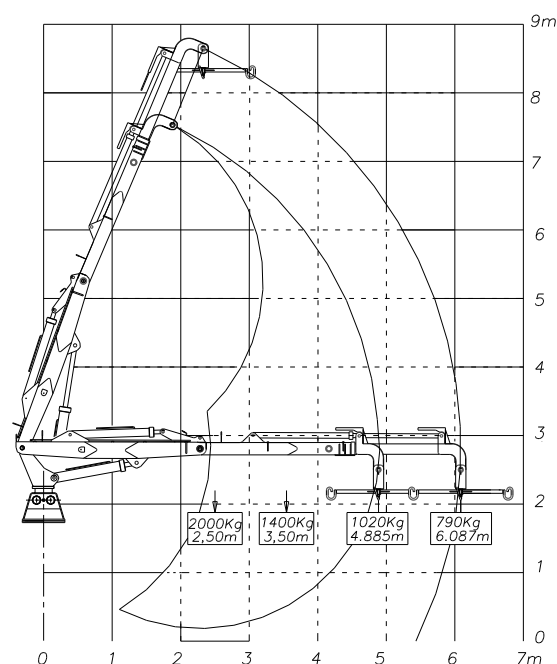

Av. 1º de Agosto 343, Vila Rezende | CEP 13414-030 | Piracicaba - SP | BRASIL

Tel: +55 19 3412.1234 Fax: +55 19 3412.1237 | vendas@motocana.com.br | www.motocana.com.br