



CM 50 FLO

Carregadora de Cana

A melhor carregadora do Brasil para distribuição de cana no plantio.



LINHA
CANAVIEIRA



CM 50 FLO

Carregadora de Cana



DESCRITIVO TÉCNICO

Momento de carga 5.000 kg.m

Alcance horizontal 5,00 m

Alcance vertical 7,80 m

Ângulo de giro 200° ou 360°

Pressão de trabalho 180 bar

Peso estimado do equipamento 2.800 kg

Capacidade do reservatório de óleo hidráulico 200 l

Vazão da bomba a 1000 rpm 60 l/min



Conforto

Cabine climatizada ou refrigerada com vidros temperados, limpadores de para-brisas.



Diminuição de Custos

Rastelo com sistema para maior eliminação de impurezas por meio de braços articulados com molas para acompanhar os desníveis do solo. Menor custo de manutenção.



Agilidade

Comando com válvula de alívio; tubulação bicromatizada para maior durabilidade e troca de calor; mangueiras padronizadas; terminais prensados; temperatura de óleo estabilizada (média 74°).

OPCIONAIS

- ✓ Garra 3 dentes
- ✓ Lâmina frontal
- ✓ Instalação da cabine original do trator
- ✓ Joystick elétrico

GRÁFICO

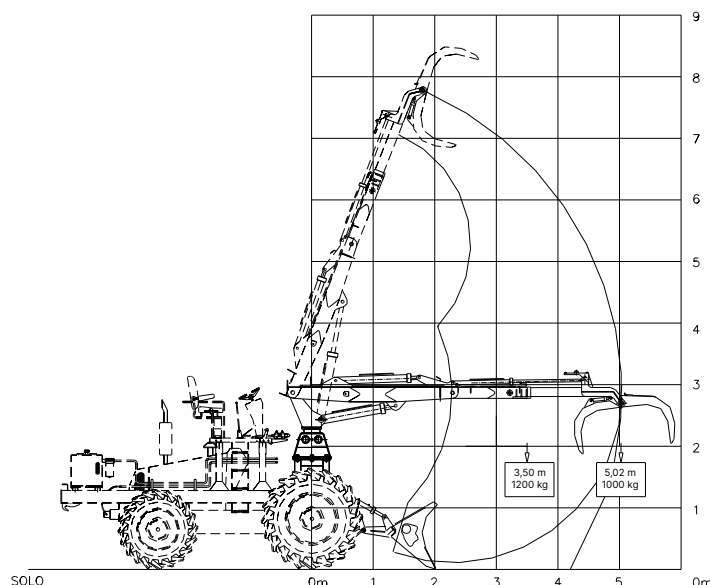

Av. 1º de Agosto 343, Vila Rezende | CEP 13414-030 | Piracicaba - SP | BRASIL

Tel: +55 19 3412.1234 Fax: +55 19 3412.1237 | vendas@motocana.com.br | www.motocana.com.br